...day, June 15, 1949

...r Oriental Dishes
... Your Friends at
Great China
...BERT STREET
...Bay & Elizabeth)
...: ELgin 6935

...Y S. SATO
Agent
...E INSURANCE CO.
... Dundas Square
... AD-0076-7
... ME. 6072
... Manning Avenue
...ONTO, ONT.

...OMES AND
...OPPORTUNITIES
...ANCOUVER
...onsult
...RK ITO
...ldg. 16 E. Hastings
...PAcific 4922
...UVER, B.C.

...MES AT LOW
...RICES
...NSULT
...n Bendena
... Business Broker
...onage Appreciated
... 1555 DUNDAS W.
... TORONTO, ONT.

... at the
...ESTEAD
...AURANT
... of fine food.
...NA AVENUE
... 6901

... Engagement
...thstones
...lery
...and Hamilton
...tches
...nd International
...erware
...ntion to Mail
... Repairs
...natown—It will
...to visit us
... BROS.
... & Jewellers
...TH STREET
... EL. 5810

...lton, It's
...K INN
...Y HOUSE
...T., NORTH
...inese Food
...es for
... BANQUETS

...O. ONT.

...Y

...TORONTO

THE NEW CANADIAN

An Independent Weekly For Canadians of Japanese Origin

Vol. 12—No. 46 — TORONTO, ONT. SATURDAY, JUNE 18, 1949 — $6 per 1 year — 10c Per Copy

NISEIS HELP WINNIPEG CELEBRATE 75th BIRTHDAY

By Special Correspondent

WINNIPEG, Man. — At last the excitement is all over! Winnipeg's week-long 75th birthday party ended with a blaze of fireworks which lasted for about 45 minutes. Flashes of natural lightning created a natural background for this colorful spectacle as people and cars jammed every available space for miles outside of the gates of the Assiboine Park and braved the outbursts of rain and thunder to witness this fitting climax in tribute to a growing cosmopolitan city.

Now only memories remain of this truly gay event. Exciting memories they were to most of us, for surely there was no lack for something to do during this week, from the very moment the celebrations started with a decoration day parade by the three armed services and the veterans of the two wars who turned out in full force.

Monday, the next day, a parade of 105 floats entered by the many ethnic groups and commercial organizations was a panoramic spectacle. In this the Japanese-Canadians played a very prominent part.

Outstanding Float

It is no wonder that their float entry received an outstanding entry award along with 25 others for the thousands who lined the streets viewed with admiration as our float came into view, with cherry blossoms waving gently. The Nisei Queen and her two attendants in their beautiful gowns received the plaudits of the crowd.

When the float came directly in front of us, one could not help but gasp breathlessly at the beauty, for under four full-blossomed cherry trees effectively placed, we could see a curved bridge in red and gold. Here in full view, were many girls in Japanese costumes elegant in color, carrying fans.

For their float, the Manitoba JCCA received a framed certificate signed by the Mayor and other local dignitaries.

In the heart of the city, a huge birthday cake with 75 lights and the numeral "75" towering skyward, graced downtown Winnipeg. In attendance at almost every major event of each day were such famous personalities as Alexis Smith and husband Craig Stephens from Hollywood, Gladys Swarthout of the Metropolitan Opera, Barbara Ann Scott of skating fame, Tony Pastor and his orchestra, to say nothing of other notables as the Ice Carnival King and Queen of Minnesota, mayors, senators and others from across the border.

Odoris a Hit

For about a month, a committee representing these groups, including a member from the JCCA, had been busy planning and preparing, and as a result a 3½-hour program was set up and a large outdoor stage, at a cost of $2,400 was specially constructed at Assiniboine Park.

The night of the performance, an estimated 60,000 people sat on the grass or stood throughout the performance to witness a varied program from a 200-voice Ukrainian choir to a Chinese lion dance.

The enraptured audience applauded the Japanese odori from the moment the anouncer Mr. Darby Coates of the CBC introduced their number. It was quite a moment; for the majority of the spectators, it was the first performance of its kind they had witnessed, and for the performers it was the largest and the most appreciative audience they had ever played before.

Truly, this has ben a great moment for all of us.

Invites Man. JCCA To Re-enter Float

WINNIPEG. — A special invitation was received from Beausejour, a Manitoba town 60 miles from Winnipeg to enter the Japanese float in their Dominion Day parade by the Manitoba JCCA. However, the JCCA declined with regret that it would be too costly to reconstruct a similar float.

Croll, White To Speak At JCCA Meeting

A meeting of interest to everyone is being sponsored by the Toronto JCCA on June 24.

Three speakers, representing the three major parties, will be the guest of the Toronto chapter and will address the meeting on the aims and methods of their respective parties in reference to the federal elections. Already accepting the invitation to speak are David Croll, Liberal, and Bill White, CCF, both of whom are candidates in the Spadina riding. A PC representative has yet to be named.

The meeting will be held at the United Steelworkers' Hall, at 7 Brunswick (just north of College) with the starting time at 8 p.m.

SUMMER TIME.....

Jon Onodera

APPROACH OF JULY and vacations and with the heat wave sweeping Southern Ontario, our drifting thoughts are carried beachward. Pictured above, Marion Ikeda at the Toronto waterfront, near Sunnyside.

Active Prejudice Exists In Large Section Of U. S. Citizens Says Noted Official

SAN FRANCISCO, Calif. — Frank N. Trager, former professor of philosophy at John Hopkins University and now national program director of the B'nai B'rith Anti-Defamation League, states that vicious prejudice with open persecution exists in about ten per cent of the population of U. S. and that 20 percent have active, alert prejudice. The figures leave 70 percent of the population open to persuation either way.

Trager who is now in San Francisco to confer with educators on broadening education for civil rights and human relations, notes that prejudice against minority groups has lessened in the past ten years and that present conditions are better than it was in 1938 and 1939. He added, however, that the national pattern of discrimination continues to be alarming.

Intergroup behaviour have made advances in recent years acording to Trager. The President's civil rights program; adoption of FEPC legislation in eight states; reduction of organized hate groups and publications from 700 in 1938 and 1939 to less than 70 at present; new trends encouraging improved human relations by mass media of information — motion pictures, radio, magazines, and newspapers; organized and integrated programs by educators and representatives of all religious faiths.

The Weekly Habit

By Toyo Takata

Our subscribers in certain sections of British Columbia were somewhat puzzled earlier this week when they received last week's Saturday publication earlier than usual. It may have arrived the same day as the immediately previous issue. The explanation for this is that the particular issue carried political advertising in reference to the B. C. election, and therefore some of the copies intended for B. C. subscribers were air expressed in order that they may reach their destination before June 15.

For the past few weeks, our [illegible] domain, which gets [illegible] up like a Turkish bath [illegible] slightest rise of the mercury (it's 84 right now) has been [illegible] further scorched by political [illegible]. For the first time we have [illegible] the full force and significance of newspapers during furor [illegible] election time.

Judging by the fact that NC [illegible] carried ads of the three major political parties wooing our support, it's obvious that we are a factor in the political make-up of the next parliament in Ottawa as well as in Victoria where the Coalition has come through again. And it does give us a good feeling inside to realize that St. Laurent, Drew, Coldwell and Co. are hustling for our support.

In a riding where the pre-election consensus has the candidates neck and neck, a few votes either way decides the issue. To a great extent, it is in these doubtful ridings that there are sufficient Japanese - Canadians votes could help turn the tide.

This was particularly truly in the case of the B. C. elections. In the Kaslo-Slocan and Greenwood Grandforks constituencies, 129 and 246 votes respectively won those seats for the CCF in the 1945 test, while Lillooet went Coalition by 92 and Revelstoke by 56.

And after all, each of us is equal to one vote, just as same as anyone else. Small wonder then, that they come after us.

ANDREW BREWIN, CCF candidate for the St. Paul (Toronto) riding. He has been associated with the Cooperative Committee for Japanese-Canadians.

Shipping Line Chief Optimistic About Far East Trade

SAN FRANCISCO, Calif. — "Japan is coming back fast under the able direction of General MacArthur assisted by General Walker of the Eigth Army and a group of forward looking Japanese officials and businessmen." George Killion, president of the American Lines, was reported to have said recently upon his return from a six weeks tour of the Far East.

He predicted that there will be a greater volume of trade with the Far East than ever before and was optimistic over trade prospects.

Ten Years Ago

REMEMBER?

Nazi officials see little possibility of war this summer as Germany concludes a non-aggression pact with the Baltic states.

* * *

Powell Street is all agog as the Takarazuka girls invade Vancouver from Seattle en route back to Japan.

(ADVERTISEMENT) (ADVERTISEMENT)

Keep Canada Safe.....
SMASH COMMUNISM

——カナダを安全に——

共産主義を撲滅せよ

……◎……　……◎……

歐洲の共産主義と戰つた諸君
——加奈陀國內で反共の戰いをしている諸君——
!!! !!! !!! !!!

故にわれ等は斯く叫ぶのである

祖先の言を借りて言えば

●自由黨えの投票は社會主義者えの投票であり

●社會主義者えの投票は共産主義者えの投票である

○　○

自由黨首相サン・ロラン氏はカナダに自由・社會主義者連合を企てゝいる。彼にしては社會主義者は「速成自由黨員」にほかならない。彼は斯く言い、信じている

○　○

共産主義者は過去數ヶ年にわたり此の「自由主義者と社會主義者の連繋」に努力して來た。そして此の合同によつてカナダは生存し得ると願つているのだ

○　○

共産主義者は進歩保守黨が彼等を秘密のかくれ場所から引きずり出し、わがデモクラチックなカナダの正義の下に明るみに出す運動をよく承知している

○　○

カナダは共産主義下の恐怖の國家と決してなつてはならない。シーシーエフ——社會主義者、勞働進歩黨——共産主義者、そして彼等と手を握る自由黨の建前を忘れてはならない

……恐れのない安全で我々の子孫のためデモクラチックなカナダ國家とするために……

進歩保守黨に投票されよ

Vote for Your
PROGRESSIVE CONSERVATIVE
Candidate

(Published by THE PROGRESSIVE CONSERVATIVE PARTY, 141 Laurier Ave., Ottawa.)

長篇小説 星は見てゐた

藤澤桓夫

（第五十二回）

探す

もつとも、探して歩く氣になつたのは、たまたま今日社用で訪ねて來た杉田氏の住居が同じ平野であつたことから、ふとそんな氣を起したまでだが、しかし、一軒一軒表札をのぞいて歩いてゐる彼の姿をもし松野啓子がほんたうにこのあたりの住人で、そしてもし通りがかりに見つけでもしたらどうであらう。全く恰好のつかない醜態と言はなければならない。しかし、もし探す松野と言ふ家が二の一と言ふ番地にみつかつたとしたら……

そんなことを考へるともなしに考へながら歩いてゐた八十二は、その時、

——はてな？……

とつぶやいて、ちよつと立ち止まつた。

いつの間にか、表札の番地が二百十番を越えてゐることに氣がついたからだつた。

——をかしいぞ。

一軒一軒注意して見て來たつもりなのに、從つて、表札に番地の書いてない家はあつたにしても、二十一の番地のあたりもたしかに通つて來たはずであるのに、「松野」などと言ふ家はたしかに見當らなかつた。

——もしかしたら？

人を疑ふことの嫌ひな八十二の心のなかを暗い影がさつと走りすぎた。

「君。君。」

八十二はちやうどそこの町角で中學の下級生らしいのが二人キャッチ・ボールをしてゐるのを見つけたので、そのそばへ近づいて行つた。

「この邊で松野と言ふ家知らない？」

「松野？」

少年の一人は、ボールを投げようとした手をとめて、

「何番地ですか？」

「三ノ二〇一なんだが。」

「三ノ二〇一？　なら、この邊ですけど……」

少年は、ちよつと首を傾けてから、

「知りませんね。」

連れを見て、

「君、君、この邊に松野なんて家ないね？」

「うん。」

相手もうなづいて、

「そんな家ありませんよ。」

と言つた。

「さうですか。いや、ありがたう。」

禮を述べて、歩き出したものの、八十二のマユは暗くなつてゐた。

人事消息

■婚約

▲トロントの藤本正彦氏長男要君と小坂松次郎氏養女アヤさんは上田武雄夫妻の世話で婚約六月十二日重慶樓で披露した

▲トロント市の船英一郎氏と岡野メリーさんは門永友次郎岩崎與理喜兩夫妻の世話で婚約六月十日重慶樓で披露した

▲トロントのクオン夫人息女メリー・ジーン孃と光畑忠太郎氏次男ドン・カツ君は六月三日婚約　八月末結婚する

■結婚

▲マニトバ州セントチャールスの永森政三郎氏次男正大君と同州セントエスターチの辰巳末吉氏長女トシ子さんは西村英雄夫妻の世話で五月廿一マニトバ佛教會で西村補教士司式の下に結婚式擧行

■死亡

▲スローカンの立石ツナ氏は六月五日死去九日同地オッドフェローホールで告別式が執行された

▲西野勝由氏（五九）は六月十一日レジャイナで卒倒急死ムースジョウの中島、山本諸氏の盡力で十五日葬儀執行

KATON CHOP SUEY
JIM WONG — Prop.
22A ELIZABETH STREET
Toronto, Ontario
(Telephone: EL. 4857)

南京料理店 **譲受廣告**

元廣東樓を經營してゐた私は今回左記の南京料理店を讓受け店内を改裝の上、六月四日(土)から開業致しました。從來の經驗に依り特に日本人諸氏の御口に合ふやう料理を致しますから是非御來樓を御願ひします

トロント市エリザベス街二二エー
（電話）イーエル四八五七
加東樓

重慶樓
CHUNGKING CHOP SUEY
No. 11 ELIZABETH ST., TORONTO, ONT.
Phones: TR-0851 - WA-9974

最善の料理とサービスで

日本人の皆樣に「重慶樓」といふ名前はなじみとなつて居るほどに御ひいきを願つて居ります

大小宴會の便宜をはかります……二階に五十人位入れるプライヴェート・ルームがありますので御ゆつくりと御飲食下さい

營業時間（正午—朝三時迄）

二世呼寄せ

桑港で最も古い當ホテルは二世呼寄せに力こぶをいれ種々と便利を計り居ります。御地カナダよりの二世呼寄せの方で遠方なるため出迎へ等の出來ない時は本人の上陸後直ちに御地へ送り屆けます。日本よりの乘船券並に桑港より御地迄の汽車賃をお送りになれば日本のカナダ領事館當局に屆けて手續き致します。何卒御用命下さるやう願ひます

日本行取扱
サンフランシスコ
安藝ホテル
AKI HOTEL, 1651 Post St., San Francisco, Calif.
Phone JOrdan 7-1114

日本行及び二世呼び寄せ

詳細は弊舘旅行相談部へ御照會下さい其の他移民税關事項の諸手續きは迅速且つ丁寧に御世話申し上げます

草野ホテル
Agent for Land, Sea and Air Travel
KUSANO TRAVEL BUREAU
1492 Ellis St. San Francisco, Calif.

MON KUO TRADING CO., LTD.
118-120 Elizabeth St.
TORONTO 2, ONT.
(Phone: WA. 8444)

◆何んでもそろうよろず屋「萬國公司」で日本食糧品をお買上げ下さい
◆メールオーダーは日英兩語いづれにてもよろしい

トロント市エリザベス街一一八
萬國貿易有限公司

超スピードサービス
確實で信頼の出來る
慰問品取扱店

慰問品目錄
多年販賣入第四號發行
▲無料進呈▼

最新改良驅蟲藥（絶對に副作用無し）
ダイハイドロ

◉ストレプトマイシン（マーク會社製注射用一グラム入り）
航空便にて一週間以内　普通便にて一ヶ月内外にて受取人の手にはいる樣通關手續を完全に致し上げます

◉學校への寄贈品　特別割引提供
學用品・運動具

◉故國送金
バンクオブアメリカ經由
新換算率（一弗對三百六十圓）で御取次致します

◉日本行土産持參品
御歸國の際一度弊社へ御立寄りの上豐富なる在庫品を御覽下さい　何んでも揃ひますから大變便利です
荷造り及び波止場まで御便宜も御計り致します

米國加州桑港サター街一七三四番
小田切商事會社
OTAGIRI MERCANTILE CO.
1734 Sutter Street,
San Francisco 15, Calif. U.S.A.

中山牧師、日本便り

【東京發】日本についてから現在まで四十七回の講演、約一万人の來會者だと傳道局で報告したのを見て日本に來た甲斐があつたと感謝している。北關東敎區傳道中一番うれしかつたのは日光に一日を過した事である。講演の暇々に美しい東照寺や神橋など參觀した。できるだけ澤山の名勝を活動寫眞に撮つたので歸れば在加同胞に見せられるであろう。同胞からの傳言は最善を盡して傳えて居りますのでそれぞれ關係者に手紙が行つたでありましよう。日光の田母澤會館というのは澄宮樣の御用邸の跡で立派な建物であるそこで大會が開かれ、大正天皇の御用邸跡や帝大の植物園等の參觀も許された

◇東照寺の拜觀料が一人百圓とは少し高過ぎると思つた。宇都宮の司令部にカナダの二世通譯官がいるというので行つて見ると廿數年前の教え子で林月光氏の次女蝶子さん、いまは吉澤夫人。二人の母となつているが栃木の集會にまで夫君と共について來るほどの感激である。太平洋岸に近い之等の市は大抵戰災でやられ最もひどいのは日立銅山のある町で殆んど全滅、一時廿万の人口が今では五、六万という有樣。五月三十日東京に歸つた私は忙しい中からカナダ協會のために岸記念會館で映畫講演會を催した。約七十名の出席者で中には九州の福岡からわざわざ上京した井上次男という青年もいた。石井康岩永兩前領事はじめ内田仙太郎、内山雄次、露木海藏、鈴木七郎、鈴木重三、中野昇、勝山義雄、中山一馬、米本新次、行川直諸氏その他カナダ關係者ばかり。吉野倉八氏や石井元領事などにいま一度カナダに行きたいと叫んでいた上寫される映畫をみんながなつかしく樂しんでくれた

米國の歸化法案

【ワシントン發】全米日系市協反差委員會の要請によつて民主黨ウォルター議員が提出した歸化法案は六月六日の米議會下院本會議を絕對多數で通過した。去る三月一日下院本會議を通過したジャッド案は上院の移民歸化分科委員會で澁滯しているが今回のウォルター案はジャッド案の論爭の的になつている移民事項を包括していない純歸化法案である。右に關して市協反差委員會の正岡氏は「該歸化法案は休會になるまでに上院を通過するものと確信している」と語つている

正岡マイク氏はスイスで開催される世界道德再建會議の米代表の一人に選ばれたが、ワシントンに於ける日系人の歸化法案その他の運動に全力を傾到するためにこれを辭退した

紫煙　ケンソー

◇—石中先生行狀記—という石坂洋次郎の單行本がいま日本でとやかくの問題となつている。一冊の本にしてよろしいと當局のお許しが出たので新潮社から發行されたところ文中に餘りエロチックな描寫が多いというので「おしかり」を受けた。

◇ちかごろ日本の月刊雜誌や單行本を見るといくら言論の自由とはいえ、「儲け主義」というのか安つぽい小說や評論を記載しているが、よんで後味はよくない代物が多い

◇石中先生行狀記はいろいろな意味で人氣をよんでいるブックですから——と日本から受け取つてよんでみた。ちようど上映禁止になつた映畫が解禁上寫されるとき更に人氣をよぶというように好奇心理を動かされたのだ

◇これは石中先生という作者とおぼしき小說家が東北地方に疎開生活をしていた鄕里の出來事を何々の卷とわけて地方人と作者の行狀を記したものであるが、さて文部省でカンカンになつたエロ描寫もある程度まで同感せざるを得ない點もある

◇特に人民裁判の卷に出て來る一事件は風紀上よくないとする非難もあるほどだ。選擧に投票してくれるよう幼馴染みが人妻に懇願したら、女は勘違いして孤獨の男の手を引つぱつて納屋につれ入れ、彼に滿足を與えるなど、むしろユーモラスにさえ見える地方人の鈍重さを物語るものだ

◇ともかくも日本で問題になつている石中先生行狀記とはこんな本なのである

◇この本を米國で販賣して得た金を作者石坂洋次郎氏の令孃路易子さんの米國留學の學資に充てる事になつている

モントリオル便り

△オールネーション教會で小坂ミエ子さんと須田睦夫君が六月廿五日結婚する△七月二日オールネーション教會で西澤モト嬢と玉置義信君が結婚する

△マギル大學卒業生　中島ミキ、下高原ヘーゼル、下高原マーグレット、玉置ヘンリー

△ウイリアム大學卒業生　江畑トヨ、坂本幸一

■移　轉

▲坂本トム氏は Co Mrs. E. Gallant, Charlottetown, P.E.I.

▲大賀卷太郎氏は Picture Butte, Alta.

コール の御注文はぜひ私共へ願ひます
George KAKINO
McKinnon Fuels Ltd.
2234 Gerrard St. East
Res. KE. 8303
Office GR. 1187

◯各種時計 結婚指環 並に修繕
■日本人顧客皆樣に特別割引いたします
■郵送に依る修繕は迅速に取扱ひます
アルバタ州ピクチュアビウト
枝村時計店
T. EDAMURA
Watches & Jewellery
Picture Butte, Alta.

●オゾン●レントゲン●テルモ療法器を高價にて買ひ度し讓り渡し出來る方はニューカナデアンまで御一報を乞ふ
●家屋購入や轉居の際の紙はり ペイント
▲プラスター修繕
▲大工仕事一切
大和櫻園扇製造元
桑原鐵郎
23 Howie Ave., Toronto, Ont.
Phone GR. 9778

理髮 一、二世をとわず皆樣の御ひいきをお願ひします。晩市からの多年の經驗で御滿足出來る事と存じます
トロント西クキン街二五六
大村みね
MRS. OMURA
256 Queen St. W.
Toronto, Ont.

◉肺病藥特價
(日本向小包に好適の ストレプトマイシン)
當藥店では日本行き醫藥品特にビタミン、ストレプトマイシン其他特別包裝のもの用意してあります
メール・オーダーなり直接來店下さい 開店午後十一時迄
デビツドソン藥店
DAVIDSON'S
[illegible] Bloor St. W. Toronto
ME. [illegible] - ME. [illegible]
—[illegible]—

Western Soya Sauce Ltd.
Ashcroft, B.C.

22 oz. net weight

好評丸十印醬油の罐詰
△ ◎ ▽
當社の㊉印罐詰醬油は眞空罐詰法によつて製造されたもので絶對に膨脹の憂いはありません
△ ◎ ▽
ウエスタン・ソーヤ・ソース釀造株式會社

日本人の皆さまには特別の奉仕を致します
◎毎度御引立を蒙りまして有難く御禮申し上げます
◎婚約、結婚、誕生日其の他佳日の贈り物に就ては電話下されば、いつでも出張して御相談に應じます
■インターナショナル●ロージャス●シルバウエア
■エンゲージメント●リング■ウエデング●リング
■時計其の他寶石類■チャイナウエア……其の他
アケミ寶石商
1931 Avenue Road, Toronto
(Phone: RE 5411)

ホテル開業廣告
私事今回晩香坡市東ヘスチングス街百六十六(ヘメーン街とヘスチングス街角市立圖書館の西隣グレイコート)のホテル・ルーズベルトを購入種々新裝致し御各本位にて經營致す事に相成りましたから何卒御出晩の節は是非共御立寄り御引立の程偏に御願ひ申上ます
ホテルの經營と同時に奉仕的に御就職、斡旋と土地家屋漁船等の御購入の御世話も申上度く存じて居りますから御通信或は御立寄り御相談下さる樣御願申上ます
ビーシー州晩香坡市東ヘスチングス街一六六【電話 マリーン四〇五七】
ホテル・ルーズベルト
岩田欽一
166 Hastings Street East, Vancouver, B.C.
Phone MArine 4057

社說

人種的差別撤廢運動と市協

最近晩香坡では西洋人の眼科醫が、東洋人患者の診察を斷わつた事件があり、オンタリオ州控訴院は、レーキヒユーロン地方の土地家屋所有者が「黑人、ジュウ、東洋系人その他に對して土地家屋を賣つたり貸したりすることを拒否する」條件を賣買契約書の中に入れることを、合法と認める旨の判決を下した。

オンタリオ州控訴院のこの判決は、私有財產權を保護する法律上の技術から言えば間違いではないかも知れないが實際上の問題としては人種的隔離を認めるものであり、人種間の理解と融和の必要が痛感されている現下の場合、甚だしく不相應なものである。

しかもこれは、カナダも加わつている國連の憲章第十七章に於て「人種や皮膚の色や宗教の別なく各人は財產を所有し得る」と宣言しているところにも背反することである。

だいたい人種的差別は傳染病の如きもので、目當てにされる特定の人種群にのみそれは影響するものではなく、社會全體に及んでくるものである。日系市協をはじめ市民自由協會等がこれに抗議し、あらゆる人種的差別を撤廢して社會を健全にするため戰つているのは、このためからである。この大きな仕事を續けて行く上からも、市協存續の意義はあるのである。

フォラム＝投稿歡迎

日本文庫の書籍

晩香坡日本文庫圖書は既に同胞在住の各地方團體に分送したのであつたがインターンメントキャンプに貸與しておいた三百冊は未だに返送されてゐない。

右圖書はアングラのキャンプ閉鎖後ムースジョーの轉住所に移送されてゐたが、同所閉鎖前後より保管方法が不充分となり今では個人の所に分散所藏されてゐる模樣である。それは同圖書はキャンプに寄贈されたもので（差入物）個人の所有が當然と誤解した人もあり、又借りたまゝ出所してそのまゝになつてゐる人もあるからである。

然し右は寄贈したものでも差入れたものでもなく國際キリスト教青年會を通してキャンプに貸與したものであるから、キャンプ閉鎖と共に當然返還さるべき性質のものである。且つ又右圖書は文庫中の良書であつて現在では中々得難いものであるから、個人の所有として置くべきではなく出來るだけ多くの人々の閲覽に供したいものである。就いては右圖書所藏者はこの際左記宛に返送されんことを希望する。返送に際しては匿名でもよろしく且つ送料は先拂としても差支へない。右は去る五月トロント在住文庫關係者協議の上決定したものである（佐藤傳）

T. Sato, College Heights, Lacombe, Alta.

シーシーエフの運動資金募集

社會保障の確立とデモクラチックな協同國家建設のために戰つているシーシーエフを財政的にも援助したいと思います。志のある方は額の多少を問わず次のアドレス宛てにして御送付下さい。

鷹岡　德衛
內田　一作
梅月　高市

H. UMEZUKI,
479 Queen St. West,
Toronto 2-B, Ont.

商品見本含む小包

日本向け救濟品などの取扱範圍

【東京發】總司令部民間通信局は五月二十六日國際郵便小包の各種制限を廢止し、取扱範圍を六月一日から擴張すると發表した。商品見本を含む郵便小包は輸出入許可を必要としなくなるが、「商品見本は「商品見本のみ在中」と標記した稅關の證明をつけねばならない。私用の家庭用品や非商業的な性質の職業用具は受取人の個人的な使用に供される場合は日本から郵送及び日本え郵送することができる。輸入許可は不必要であるが、小包は日本稅關の檢查を受けなくてはならない。日本向け救濟贈與物質は衣料　腐敗しない食料品並に郵送できる醫藥品に限られる。衣料品が商業的性質のものと判定された時は輸入許可と關稅が必要である又その判定は日本の稅關による。商業的性質の醫藥品は配達不能と認められ、送出人の差圖によつて處分される。食料品は二十二ポンドまでに限り無稅、贈與物資の中に救濟目的を逸脫したもの、例えば時計、萬年筆、ダイヤなどが發見された場合には今後輸入を許可されるが稅金を必要とする。救濟物資の中に贈與物資が發見された場合は相當稅の支拂があつた場合のみ配達される。關稅、罰金、稅金等支拂不能の時は小包は配達されない、危險危害物は小包から取除かれるが、その危險物の處分は國際郵便規定による

（右の新規定がカナダ側でどうなるかにつきニューカナデアンからポストオフイスに尋ねたが、ギフトパーセルはまだ十一斤までしか許されてないと言つている又カナダから送り出す小包の內容については制限はなく一切は日本側の規定によつて處置されるのだから、小包を送る人は前記の總司令部發表を參考にして送り出すがよい）

天皇は科學者にまかせば大學の構內に來て落着き給ふ（永井隆）

【長崎發】天皇陛下は九州巡幸の途次五月廿七日長崎醫大で原爆症の永井隆博士を御慰問された。陛下にお附きの人が「永井博士です」と紹介する陛下は「どうです、病氣は」といきなり話しかけられた。「はい元氣を出しています」「どうか早くよくなつて下さい」と陛下の心配そうなお聲「手は動きますから働けるだけ働いて立派な本を書き續けたいと思います」と博士。「著述は讀みました」と陛下。永井博士の著述「この子を殘して」「長崎の鐘」などをお讀みになつて博士のことも十分知つておられたのである。博士は枕邊に立つている誠一君、茅野さんを陛下に「私の子供です」と紹介「よく知つています」といわれる陛下のお聲に限りなく明るい博士の顏であつた「よく勉强して立派な人になつて下さい」と陛下がいたわるようなまなざしを向けられる。二人はものも言わずただにつこり。博士の顏もにつこりほゝゑんで感激に淚も出ないようすだつた。陛下はまた最後に「しつかりがんばつて下さい」と激勵されて何度も何度も博士の顏をふりかえり名殘り惜しそうだつた（見出しは陛下をお迎えして永井博士が詠んだ歌）

◆竹田孤村氏俳句雜誌「曙」の主幹である同氏はファナムから十八日朝トロントに來訪、土曜日夜はグレンジ街一〇一の神田良雄氏宅で開かれるトロント曙句會の會合に出て月曜日まで飯田米市氏宅に滯留する筈

結婚御挨拶

右兩名儀擇て西村英雄御夫妻の媒妁で婚約中の處五月二十一日ウイニペッグ市佛敎會に於て西村輪敎士司式の下に結婚式を擧行引續き同市上海樓に於て披露宴を相催候節は御多忙中にも不拘遠路態々御來臨の榮を賜り且御懇篤御祝儀等過分の御芳志を添うし感銘罷在候一々參上御挨拶可と申筈の處作略儀以紙上御挨拶を兼ね厚く御禮申上候尙若輩共の將來を何分宜敷く御指導御鞭撻被下度伏而御交誼被下樣偏に本願上候

六月一日

次男　永森　正人
長女　辰巳　トシ子

マニトバ州セントチャルス　父　永森政二郎　母　ウヤ
マニトバ州セントエスタチ　父　辰巳　末吉　母　ヤナ

沖繩縣人に告ぐ

沖繩縣知事よりの通知によれば沖繩米軍部を經て沖繩への送金が出來る。米貨一弗で五十圓であり送金宛先は

Fund Disbursing Section, Finance Dept.
Headquarters,
Ryukyu Command
Military Government.

で受取人の姓名住所を日英字で明記すること。委細は次のアドレスの沖繩復興聯盟にお問合せありたし

Box 404, Coaldale, Alta.
Box 14, Iron Springs, Alta.

アルフイ・クリーナ

市內到る處無料でピクアップし配達致しますから丈へ電話して下さい

●晝間　オーエル　一一八〇
●夕刻　オーエクス八〇二〇

森戶タッカー

Alley's Cleaners,
1899 Eglinton Ave. W.,
Toronto, Ont.

◉住宅賣出し

○六室レンガ建　早速全部明渡す　賣込二千八百弗　價格七千八百弗

○八室レンガ建　五室早速明渡す　賣込二千五百弗　價格八千弗

○十室レンガ建　收入のある家　二グラージ付及ヘットワォーヒーテング　賣込六千弗　價格一萬二千五百弗

○八室レンガ建　賣込三千八百弗　價格九千五百弗

○八室レンガ建　賣込三千五百弗　價格九千三百弗

○コンフエクショナリー賣　全價格三千弗　二室付、リース十年　レント四十五弗　場所ブロードヴュー

— 御相談に應じます —

ケー・ワイレス商會
日本人部主任

ローイ吉本

Agent for K. Wiles Real Estate
1 St. Clair W., Toronto
Phone: Office, PR. 5363
Res. OR. 8315

故　立石ツナ

儀三月下旬以來健康勝れず種々療養中の處藥石其効なく六月五日午後七時三十分家族一同に見守られ乍ら遂に自宅に亡永眠致しました同九日當地オドフェロー會館にて告別式を營みました節は暑氣にも拘らず遠路態々御參列下さいまして且御鄭重なる弔辭供花御香料並に各地の方々から弔電を頂きまして有難く遺族一同感泣しております大勢であります一々拜趨御禮申上るは本意でありますが何分にも種々取紛れ中でありますので失禮乍ら紙上を以て故人生前中の御交誼と共に厚く御禮申上ます

六月十日

スローカンシテー
喪主　山本　武
山本房子
親族一同
友人一同
スローカン市民協會

urday, June 18, 1949

中山牧師、日本便り

【東京發】日本についてから現在まで四十七回の講演、約一

◇

東照寺の拜觀料が一人百圓と

男という青年もいた。石井康岩永兩前領事はじめ內田仙太郎、內山雄次、露木海藏、鈴木七郎、鈴木重三、中野昇、勝山義雄、中山一馬、米本新

括していない純歸化法案である。右に關して市協反差委員會の正岡氏は「該歸化法案は來る七月又は八月頃議會が休會になるまでに上院を通過す

uce Ltd.

好評丸十印醬油の罐詰

ニューカナデアン

毎週水、土二回發行
購讀料 六ケ月 三弗
前金拂 一ケ年 六弗
(發行所)西クキン四七九
(電話)ピーエル五〇〇五
日本文編輯者 梅月高市 森 研三

大資本家の後押で聯立政府側が勝利

ビーシー州議會總選擧の結果

【晩香坡發】日系人もはじめて投票した六月十五日のビーシー州議會總選擧では前回に比し選擧人が十五万も殖えて六十五万人近くが投票したが結果は次の如くで自由、保守兩黨の聯立政府が政權を保持し續けることになつた

	四九年	四五年
自由保守聯立	四〇	三七
シーシーエフ	六	一〇
勞働	一	一
獨立	一	―
計	四八	四八

候補者總數一三八の中に婦人が一四立候補、ヴイクトリアのホッヂス、晩香坡のロルストン兩夫人（双方聯立派）が再選された。聯立派の内譯は自由黨二三、保守黨一四で、ソーシアルクレジットが一六その分派の聯合投票者協會が一二、共産黨が二という風に立候補したが總て落選した。まだ全部の正確なる計算が濟んでいるのではないが總得票數の割合は自由、保守聯立派は一九四五年の五六パーセントから六二パーセントに增加シーシーエフは一八パーセントから三五パーセントに減少しているが、シーシーエフの得票數は五万近く增加して當選者は次の通り

△ツインチ首領（息）とターナー（晩香坡イースト）△ウインチ（父＝バーナビー）△ハーディング（カズロー、スローカン）△ヘーゲン（グランドフォークス　グリーンウッド）△ニムシック（クランブルック）

資本家の脅かしが奏効

シーシーエフに「共產主義の惡名」をかぶせて

今度の總選擧で取上げられた主要なる選擧題目は　マクミラン財閥その他の大資本家大ビズネスマンに後押しされている自由、保守兩黨聯立派の唱えるフリー・エンタープライズ（自由企業＝資本主義）とシーシーエフの主張する獨占的な大企業の社會化及びサスカチワン州シーシーエフ政府の實行しているような自動車醫療等の社會保險案とであつたが、聯立派ではシーシーエフに「共產主義の惡名」をかぶせることに懸命となり「晩市にアルミニユームの大工場を建てる計畫があるがシーシーエフが政權をとつたら會社はこれを實行しないと言つている」とまで言明したり、シーシーエフの集會でいきなり「赤旗」の歌を歌わせたりして人々を脅かしたのが、シーシーエフの進出をさまたげた主因だと見られている

三派候補者立會演說會

トロント市協主催で來る廿四日夜

トロント市協ではオタワ議會總選擧で戰つている三派の候補者を招いて六月二十四日午後八時からブランスウイック街七（カレッヂ街の直ぐ北）の鐵工組合ホールで立合演說をさせることになり、スパダイナ區から立候補している自由黨のクロール、シーシーエフのホワイト兩氏は既に出演を承諾、進步保守黨側からも一名を交涉中である

隣人よ、日本を許せ

片山哲・道德再武裝會議で謝罪

【スイス發】六月四日よりスイスに於て開催中の道德再武裝の世界會議に出席した社會黨委員長片山哲氏は十一日の會議席上極東諸國の代表者に對し「わが隣人に向つて我々が犯した大きな罪」を許して貰いたいと語つた。片山氏はエム・アル・エー創立者バックマン博士に日本にもこの組織を設立するよう要請すると同時に、ビルマ、インドネシア、濠洲、印度、マラヤ諸國の代表に向つて次のように謝罪した

私はこの機會を利用して私達の隣人特に東洋の人々に對して私達がおかした大きな犯罪をどうか許して下さるようお願いします。私達は新い日本――平和愛好のデモクラチックな國家の建設のため鬪つて居ります

片道四百弗

晩市・東京飛行

晩市ペンダー街一四一同裕安公司（支那雜貨商）より左の文面の通信がニューカナデアンに送られて來た

本公司では毎三週間毎に晩市より東京及び香港間往復飛行にシーピー・エア・ラインから新しいデイ・シー四號（卅六人乘り）をチャーターして居ります。晩市・東京間の片道旅費は四〇〇弗で寢台、食事付で、この空路を利用されると日系人は米國通過査證も必要とせず便利です。空路は晩市出發アラスカのアンカレージ、シムヤを經て東京、香港に飛行するものです

廣東の運命も數週間内できまる

【東京發】米極東海軍司令官オスカー・バドガー提督はマッカーサー元帥と協議のため東京着支那事態につき次のように語つた

國府の緊急首都になつている廣東も三週か六週間の中に共産黨の手におちよう。しかしこれを豫言する必要もない事ではある

使えぬ札束

故國訪問の悲劇

…◇これは少し古い話だがと斷つて日本からの便り（ニューカナデアン　五月十八日所報）――メキシコから日本を訪れた小學校の正副理事長の坂口、西川の兩氏は入國許可證と携行食が不完全で、またメキシコからわざわざ持つて來た札束は新圓で使えずとうとう送り返された――

…◇許可證の完全なものを持參すること、食料はドルさえあればいくらでも買えるのに日本では全然無價値な新い紙幣では駄目です。參考までにと書き送つて來た

議員七名渡米

【東京發】總司令部と米本國の許可があり次第、國會議員七名は七月初旬空路日本を出發ワシントンを主に有名政治家と會見、議會の運營等を詳細に視察また主要都市を歩いて經濟文化面を約一ヶ月視察見學する豫定。派遣される議員の顔觸れは次の通り

△民自黨山崎猛、小坂善太郎、山本久雄△民主黨椎熊三郎、補門盛一△社會黨淺沼稻次郎△新政協松本瀧藏

其後の上海

毛澤東の肖像掲ぐ

【上海發】中共軍占領の上海の現狀――市内の交通は回復、舊フランス租界では市電、バスとも平常通り走つている、兩替屋は銀貨をチャンチャンならして客を引いている。銀行會社は業務を再開し、少數の店も開いている。窓のおおいは外され鐵條網は片附けられた。多くのビルデングには毛澤東主席と朱德將軍の肖像が掲げられている

あゝ見事!!日系の山車

ウイニペッグ祭に光る日本踊り

【ウイニペッグ特信】週間に亘るウイニペッグ七十五年奉祝行事は見事な花火あげを最終プログラムとして終りを告げた。百五を算するフロートのうち日系側から出された山車は特別賞を獲得、大好評を得た。櫻花らんまんと咲く日本流の橋を中心に日本着を着飾つた二世嬢たちがさくらの枝をふりふり群衆に愛嬌をまき散らす――夜は野外公園で六萬の參集者を前に二世嬢の「日本踊り」がくりひろげられると拍手の波が忽ちおこりお祭り氣分は更に深まつてゆくばかり、かくしてウイニペッグの七十五誕生祭は日けい市民協會の努力で一層の異彩を放つ盛大裡に終幕された

日本踊り出演者――伊吹ケイ　井上ケイ　井上メリー　渡邊ジーン　中野ナンシー　伊藤バフト及ギノ　坂本ルシー　アイリン　ミフチー　坂本夫人監督

■トロント佛青ピクニックは市郊外アジャスクで六月廿六日行う。ラケツは一弗五十仙で佛敎會、婦人會、佛青より求められたし。借切りバスは佛敎會より同日朝八時半出發

はなし

台灣のバナナが最近日本に大量入荷されたが、戰時中から數えて八年ぶりでバナナを味つた子供も多い。値段は一本三十圓から四十圓△ビーアホールが六月一日から東京都内の二十一ヶ所で復活した。半リットル百五十圓、昔の五十錢に比べれば三百倍、原價は丸圓三十八錢なのだがあとはみんな稅金なのである（この國の中山牧師の話は、戰後のカナダの日けい人の動きがよく說明されていたので、それを筆記して「アサヒ・ニュース」編輯室に提出しておいた「朝日新聞」今津記者よりの來信中から）、進步保守黨では「シーシーエフ社會主義者勞働進步黨　共產主義者、そして彼等と手を握る自由黨」云々と廣告しているが、シーシーエフのコールドウエル首領は「オンタリオの共產主義者は其の支持者に對し、カナダを混亂に陷れる近道は保守黨に政權を持たせることだと指令している」と晩香坡で述べた。

A fashion-and-beauty article

Our Little Woman

By JACK NAKAMOTO

THE FOURTH IN A SERIES

Gradually as the green mantle of spring is being superseded with one of a more yellow-green—of approaching summer, it's not illogical to consider clothes now for summertime wear for our little woman.

For her, the ever popular black dresses are back again, with white touches and accessories. They are washable and can be worn with elegance in a city.

For summer play clothes wardrobe, she may choose a sun dress with camisole top, and bolero, made of fine quality cotton broadcloth obtainable in sizes 12 to 20, 16½ to 24½. A bolero, especially a fitted one is always suitable as it provides an impression of more height to her stature. Not only that, it affords artistic proportion in accordance with the Greek principle of design: the ratio about 1 to 3. The division or spacing which defines one third or thereabouts of the length of a dress is more becoming and beautiful than one of the formal balance of 50:50. As a matter of fact, any costume the length of which is cut in half either by a jacket or a design will invariably appear awkward and top-heavy.

There's a 3-way sun-back jacket dress which our little woman with a firm developed bust can wear without shoulder straps—if she dares! Though the top is boned to stay up, if she's flat-chested it would be nevertheless advisable to wear it with shoulder straps. And for dignified daytime wear, she can add a bolero-length jacket which has simulated pearl buttons. It's hand-washable, and of sanforized broadcloth.

A challenge to our little woman with sewing skill is some of the 3 or 4-way interchangeable costumes designed for the sake of economy and pariety. As contrasting fabrics are in fashion today, she can readily make-over old dresses into up-to-date separates. For instance, she may like the bodice of an old dress, but finds the skirt is a little too short. In such cases, she could add a contrasting band to the hem or even sew the bodice onto a longer skirt of present style.

Shorts are longer this summer, so our little woman might well choose one of the slimming, side-zip types and cut it short to about mid-thigh. Otherwise shorts reaching down to the knee are boyish and gruesome, to say the least! And what's more, why not give the boys an eye-filling treat with her shapely gams after having hidden them for the past 3 seasons!

To maintain lovely limbs, she might first of all, defuzz her legs with a good depilatory wax. It's recommended because the wax pulls the hairs out by the roots so that it takes longer to grow in. Shaving is never advisable, particularly for our Niseiette whose hair is usually thicker than her hakujin sister, as it only encourages stubby dark growth appearing in a day or so. The next step is to rub some medicated cream and then finish up by bathing with skin tonic or witch hazel. She might then apply sun tan lotion, or salad oil if she wishes, remembering that regular applications of oil will improve the skin texture of her legs.

Our little woman is now ready to step forth with best foot forward to find herself a place in the sun.

The test of our progress is not whether we add more to the abundance of those who have much; it is whether we provide enough for those who have too little. F. D. R.

AKEMI JEWELLERY

Harold Morishita

DOWNTOWN AGENTS — Kiyo Tamura OL 5658
Jack Hemmy PL 5370

Phone one of our representatives or call direct to RE 5411 and they will call on you.

1931 AVENUE ROAD — REdfern 5411 — TORONTO

DAVID CROLL

Liberal Candidate for Spadina Riding
Will Speak to the Japanese Canadians

Sunday, June 19

4 p.m.

Liberal Headquarters — 421 Spadina Ave

Personal Notes Across Canada

BIRTHS

KAMLOOPS, B. C. — To Mr. and Mrs. Yoshio Sugiyama, a daughter, on May 13.

* * *

IRONS SPRINGS, Alta. — On May 18, to Mr. and Mrs. Mitsuhiro Kanashiro, a son, Shinichi.

ENGAGEMENTS

TORONTO. — An engagement was announced of Aya, third daughter of Mr. Matsujiro Kosaka, and Kamane, son of Mr. Masahiko Fujimoto at Chungking Chop Suey on June 12.

Mr. and Mrs. Takeo Uyeda are the baishakunin.

* * *

TORONTO. — Eiichiro Fune and Miss Mary Okano announced their engagement at a party on June 10 at the Chungking Chop Suey.

Sewanin are Mr. and Mrs. T. Kadonaga and Mr. and Mrs. Y. Iwasaki.

* * *

TORONTO. — The engagement of Mary Jean, daughter of Mrs. Quan, to Don Kats, second son of Mr. and Mrs. Chutaro Mitsubata, was announced on June 3. They are planning to be married about the end of August.

MARRIAGES

OTSU-OHASHI

TORONTO. — Carlton Church was the setting for the marriage of Mikiko, eldest daughter of Mr. and Mrs. Tomikichi Ohashi and Mataharu, eldest son of Mr. and Mrs. Iwajiro Imazawa, both of Toronto on June 4. Rev. James Finlay officiated.

Given in marriage by her father, the bride was gowned in traditional white satin and fashioned with a fitted bodice and the full gathered skirt extending into a long formal train. Her veil was held with a coronet of seed pearls and she carried a bouquet of red roses and white carnations.

Her attendants were Miss Misao Furuya, maid of honour, and Miss Sue Ohashi, bridesmaid. Both were gowned in ice-blue brocaded satin, matching hats and carried cascades of red roses and white sweet peas. Flower girls were Miss Masumi Madokoro and Miss Joyce Kamitakahara, frocked in yellow taffeta, carrying colonial styled bouquets.

Mr. George Nishimura was groomsman and the ushers were Mr. Tak Sakamoto and Mr. Mits Otsu.

A reception was held at the Golden Dragon, after which the couple left by plane to New York. Both travelled in a twin suit of blue-grey.

Baishakunin were Mr. and Mrs. T. Kunitakahara.

Yamada Studio

* * *

PICTURED ABOVE, the former Miss Mikiko Ohashi who became the bride of Mr. Mataharu Otsu on June 4.

Mission Circle Concert

TORONTO. — The Metropolitan Nisei Mission Circle's annual program, "Melodies of Many Lands", proved to be a great success. About 450 people attended the concert and the tea held in the Metropolitan Church Gym on May 12.

The program consisted of dances and vocal numbers. The main feature of the evening was the skit entitled "Adventure in Understanding" in which artists in Japanese costume performed against a "sakura" background.

The proceeds of $200 was presented to the Woman's Missionary Society of the United Church of Canada.

SPEAKS ON CALIF. TOUR

Tonight, at the Canadian Legion Hall, Rev. T. Tsuji will give a talk on his recent three weeks' tour of the U. S. Pacific Coast. His talk will commence at 8 p.m.

SOCIAL CALENDAR

JUNE

19—Toronto. **Talk by David Croll Liberal M.P. for Spadina, at Liberal Headquarters, 421** Spadina Ave., 4 p.m.
19—Toronto. **Family Service, Church of All Nations, 11:00**
19—Montreal, **Montreal Bussei picnic at Farnham, 9:15 D.S.T. at the Windsor Station.**
24—Toronto. **JCCA Meeting with speakers from political parties.** United Steelworkers' Hall, 7 Brunswick, 8 p.m.
25—Hamilton, Cub TNT and Hy-Noters baseball game, p.m.
25—Toronto, Farewell Meeting for Miss Bird, Church of All Nations.
25—Montreal, Teen-Agers' Social 2000 Dorchester W., 7:30 p.m.
26—Toronto, Buddhist Picnic at outskirts of Ajax. Buses leave Church, 134 Huron St., 8:30 a.m. Fare $1.50.

JULY

1—Toronto. Metropolitan YP Group Picnic at Port Dalhousie.
1—Toronto. Tashme Group Outing, Kai-ran-ban, 16-Mile Creek.
1—Edmonton, Alberta Japanese Golf Tournament.
10—Montreal, Fellowship Picnic, Cap St. Jacques.
21—Montreal, Annual JCCY Picnic at Verchere Beach.

ODORI PERFORMERS

WINNIPEG. — Those who took part in the odori during the Winnipeg celebrations were Misses Kay Ibuki, Kay Inouye, Mary Inouye, Jean Watanabe, Nancy Nakano, Pat and Bob Ito, Lucy, Irene and Mitsy Sakamoto. The director was Mrs. Sakamoto of North Kildonan.

David Croll Speaks To Japanese Canadians

On Sunday, June 19, David Croll, Member of Parliament for the Spadina riding, seeking re-election as a Liberal in the present election, will speak especially to persons of Japanese ancestry. The time has been set for 4 p.m. at the Liberal Headquarters, 421 Spadina Ave.

PORTRAIT · COMMERCIAL · COLOUR

TOWNE STUDIO

portrait photographs

JAPANESE CANADIANS!

Vote X for

W. W. SCOTT

Your CCF Candidate in LETHBRIDGE CONSTITUENCY

レスブリッヂ區シーシーエフ候補

スコット氏

に清き一票を

（アルバタ州シーシーエフ選擧委員會發表）

Maroons Lead Winnipeg Ball In Third Week, Four Teams Comprise Nisei League

WINNIPEG. — The Winnipeg Nisei Baseball League opened its third straight year with four teams, Flyers being the new entry.

The leading Maroons seem to have the batting prowess that was previously in the hands of the Kayos. In three games they have scored 56 runs on 36 hits. Kiyo Shioguchi is tagging the ball solidly, batting a cool .667, while Pete Porky Kurushima appears to be in the class of the rookies at his second base position.

The new entry, the Flyers, bounced back from a 29-6 pasting by the Maroons in the opener and are currently in second place. The team is composed mostly of rookies and were not given much of a chance. James Tememoto and Mas Takeuchi have looked impressive while Terry Sawa is a steadying influence in the field.

The third place Kayos seem to have lost their batting eye, averaging only four hits a game. Shig Okumura still packs a lot of power, Karl Suzuki and Mike Yamane have looked sensational in the field and the team is still potentially dangerous.

The Diamond Sox are back in their old cellar spot, a ten run tie being the best they have managed. The addition of All Star first sacker, Frank Kika, and the return of Jimmy Nagasaka established them as favorites but with the season three weeks old they haven't shown any promise. —A. S.

Li'l Westerns Routed 16-4 By Peter Pans

TORONTO. — The hapless Junior Westerns team sank deeper into the cellar when they were drubbed unmercilessly by Petar Pans 16-4 on June 13.

Uchikura and Koyanagi were battered in a vicious 17 hit onslaught that included three homers. The Westerns also kicked the ball around on the field, committing six errors. The Peter Pan battery were the big guns, Lipka limiting the Nisei to three hits and catcher Mike Witwicki hitting two homers and two singles. Hayashi with a homer and a single and Takata with a single were the only Westerns to come through with hits.

The Westerns, still winless in the North Toronto Junior Baseball League, dropped another game to the Peter Pans 6-1 on June 15. Lipka pitched a gaudy one-hitter while Uchikura was being rapped for ten hits.

BUDDHIST PICNIC

The third annual Toronto YBS Picnic will be held on Sunday, June 26, at the outskirt of Ajax. It is reported that the location is ideal for there are trees to give relief from the sun. Swimming, races, games or just plain doing nothing can be enjoyed.

Tickets are obtainable from Buddkyokai, Fujinkai, Bussei or Starlighter members at $1.50. Chartered buses will leave the Buddhist Church, 134 Huron St., at 8:30 a.m.

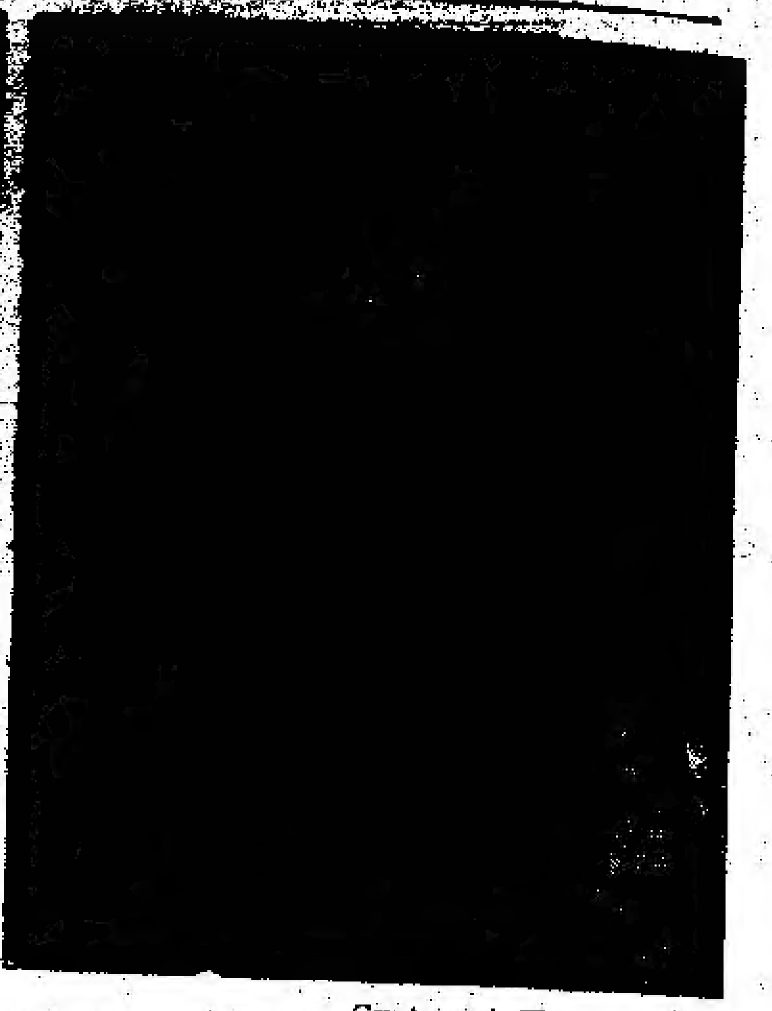

Courtesy of CROSSROADS

CLOSE-UP VIEW of 18-year old Terrie Yoshika (left) of Newcastle, California, who was selected "Miss Bussei of 1949" early last month. She stands 5 feet 2 inches and tips the Toledo at 112 pounds.

The runner-up, Fumi Urushibata (right) is 20 years of age, 5 feet 4 inches, 160 pounds, and plays basketball for Oakland YBA.

Busseis To Hold 3-Day Tennis Tourney

TORONTO. — The T.Y.B. Tennis Club's Closed Tournament will be held on July 1, 2 and 3 at the Trinity Courts.

There will be no entry fee but players are requested to bring their own balls. Trophies will be given to the winner of the four events—Men's Singles, Ladies' Singles, Men's Consolation Singles, and Ladies' Consolation Singles.

Frank Matsui is favoured for the Men's A but he may get stiff opposition from Bill Yasui, Tamio Nishikawa, Tets Mori, Johnny Amemori, Harry Terakawa. Ginny Mori is outstanding among the ladies although Fuzzy Furuya has a good chance of upsetting her. Other possible contenders are Mary Mori, Fumi Fujiwara, Mich Nagano, and Amy Tsukamoto.

This year's enthusiastic rookies are Scotty Amemori, Ken Kutsukake, Kiso Sora, Mush Fukumoto Harry Murai and Bob Tsuruda. Among the ladies, Mich Nagano, Amy Tsukamoto, and Mrs. Ozzie Fujiwara have shown impressive form to date.

Murphy's Slants Baffle Westerns In No-Hitter

TORONTO. — Westerns were edged 2-0 in a gilt-edged pitching performance by West York's Owen Murphy who hurled a no-hit, no-run game on June 14. Westerns were unfortunate in meeting Murphy as it was his first appearance in a month.

Over the nine-inning stretch, Murphy struck out six and walked only three while Ken Mitsui was touched for eight hits. Westerns threatened briefly in the sixth when a walk and an error put two runners on base but Murphy forced the side to ground out.

Mike Marunio sparkled on the field, handling six hard chances at his second base position.

ANNUAL J.C.C.Y. PICNIC

MONTREAL. — The annual J.C.C.Y. picnic will be held at the Verchere Beach on Sunday, July 4. For information phone the St. Raphel's House, MA. 3819.

HOLLYWOOD. — Michiko Okamoto was given a tryout by the producers of the musical, "South Pacific", and may get a role.

TORONTO NISEI LEAGUE

Sunday, June 19

Christie Pits:

9 a.m. Danforth vs. Busseis
11 a.m. Hurricanes vs. Bums

Riverdale:

9 a.m. TNT vs. Rovers
11 a.m. Queen City vs. Cards

First-named teams are the home teams.

VETERAN'S PICNIC

TORONTO. — To discuss plans for the forthcoming annual Nisei Veteran's Picnic, all those on the standing committee who were present at the meeting on May 23 at Towne Studio are asked to meet again at the same place this coming Sunday, June 19, at 7:30 p.m. M. Y.

Frigidaire — General Electric — Westinghouse
Other Electrical Appliances
Washers, electric and gas ranges
Shige E. YOSHIDA
KI 5448 — Toronto
IMMEDIATE DELIVERY
On some makes of refrigerators

The New Canadian

An Independent Japanese-English Organ.
Published on Wednesday and Saturday of each week as a medium of expression and news outlet among those of Japanese origin in Canada
479 Queen St. W. — PLaza 5005 — Toronto, Ont.

Authorized as second class mail, Post Office Dept., Ottawa.

To Prospective Subscribers

Until the end of this month, new subscriptions will be accepted at five dollars per year. Therefore, we would suggest that you subscribe now!

For your convenience, an application form is printed below.

The New Canadian,
479 Queen St. W.,
Toronto, 2-B, Ont.

Dear Sir:

I wish to subscribe to The New Canadian at the old rate of $5.00 per year which I understand will be in effect until June 30, 1949.

I am enclosing .... Dollars for ....
(length of subscription).

$ .... Name ....

Address ....

THIS OFFER EXPIRES JUNE 30, 1949

ALFEY'S CLEANERS
1899 Eglinton St. W.
OR 1150 or 1189 — Toronto
48-hours Pickup and Delivery Service
TUCKER MORITO
Evening Call: OX 8021
(Between 6:30-7:30 p.m.)

CLASSIFIED SECTION

FEMALE HELP WANTED

TWO FAMILIES in same district want two friends, fond of children, for general housework. Good homes, one block from car. Reply Mrs. L. O. Wright, 1576 West 28th Ave., Vancouver.

CAPABLE GIRL for light general housework in summer cottage, $40 monthly. OR 0620 (Toronto).

RELIABLE GIRL, experienced in hand and machine sewing for high-class dressmaker's shop MI 4706 (Toronto).

COOK for adult family in Vancouver. References, state age. Private facilities, good wages. Reply to W. J. Van Dusen, 1390 Minto Crescent, Vancouver.

DOMESTIC HELP, girl or young woman for dusting, ironing, dishes. Small bungalow, private room and radio, television. $65 to start, 2 months at lake, charwoman kept. OR 9505 (Toronto).

HAND SEWER and machine operator for a fur shoppe. If capable, will teach her the trade, steady employment. Harte Furriers, 55 John South, Hamilton.

LADIES WITH POWER MACHINE to do light sewing work at home. Mayfair Specialties, 3060 Dundas St. W., Toronto, JU 9273.

HELP WANTED

GIRLS OR BOYS for factory work. Experience not necessary. Good condition and fair wages, good advancement. Apply Acme Hat and Cap, 209 McCaul St., Toronto. AD 8430.

OPERATORS on ladies' blouse, examiner on ladies' sportswear, operators experienced on ladies' sportswear. Excellent wages, finest working conditions. McIntosh Sportswear, 266 King St. W., Toronto.

FOR RENT

FURNISHED bed-sitting room, suit two, grill. LL 1490 (Toronto).

ONE SMALL ROOM, apply 385 King St. W., Toronto AD 7332.

SINGLE PERSON PREFERRED, private entrance, [illegible] Toronto.

ROOM AND BOARD

NOW AVAILABLE. W[illegible] some, home-cooked meals, central locality, co-operative living, ideal companionship. All this for only $44 per month. Write, telephone or drop in to the Nisei Co-operative Residence. 506 Jarvis St., Toronto, RA. 2851.

ROCK ELECTRIC SERVICE
JARRY AUTOMOBILE CO. LTD.
Philco Authorized Auto Radio Warranty Station
Andrew K. Konishi
Radio Dept. Service Manager
DO. 0009
DO. 3478
5120 St. Denis
Montreal, P.Q.